



Wirtschafts-, Energie- und Umweltdirektion
Amt für Landwirtschaft und Natur
Abteilung Naturförderung (ANF)

Willkommen bei der Abteilung Naturförderung (ANF)

Sie möchten eine Auskunft zum ökologischen Ausgleich, der Naturverträglichkeit eines Projektes oder zum Arten- oder Biotopschutz? Dieses Informationsblatt sagt Ihnen, welche Mitarbeiterin oder welcher Mitarbeiter der Abteilung Naturförderung Ihr Ansprechpartner ist. Im Zweifelsfall wenden Sie sich an das Sekretariat oder die Bereichsleiter. Diese helfen Ihnen gerne weiter.

Organisation (Stand: Juni 2020)

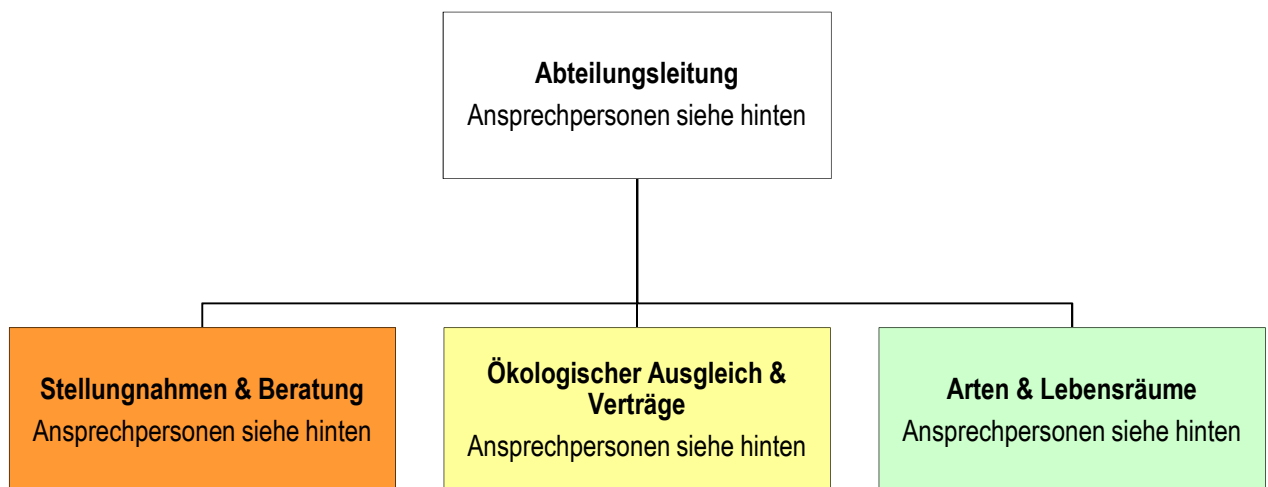

Die Organisationseinheiten

Organisationseinheiten	Aufgaben
Abteilungsleitung	Führung der Abteilung und Vertretung nach aussen, Leitung von komplexen oder politisch relevanten Projekten, Unterstützung der Mitarbeitenden. Erbringen von Dienstleistungen für die ganze Abteilung. Dazu gehören insbesondere Administration, Informatik, GIS und Öffentlichkeitsarbeit. Ausnahmegewilligungen (Pilzsammeln, Strahlen, Tauchen).
Stellungnahmen & Beratung	Prüfen der Gesetzeskonformität und Bewilligungsfähigkeit von Bauprojekten und Planungen ausserhalb der kantonalen Naturschutzgebiete im Rahmen der jeweiligen Bewilligungsverfahren. Beratung von Gemeinden, Amtsstellen, Gesuchstellern, beauftragten Ingenieuren und Planern usw. für Projektoptimierungen.
Ökologischer Ausgleich & Verträge	Vollzug der Biodiversität in der Landwirtschaft nach Direktzahlungsverordnung (DZV), Qualitätsstufen I, II und III. Verwaltung der Inventare Feuchtgebiete und Trockenstandorte. Abschluss und Administration der Bewirtschaftungsverträge für Trockenstandorte, Feuchtgebiete und in kantonalen Naturschutzgebieten. Beratung der Landwirte.
Arten & Lebensräume	Betreuung der kantonalen Naturschutzgebiete (Unterschutzstellung, Pflege, Aufwertung); Projekte zur Arten- und Lebensraumförderung (inkl. Abschluss von Artenschutzverträgen); Vollzug der Bundesinventare (z.B. Hochmoore, Auen, Amphibienlaichgebiete). Prüfen der Gesetzeskonformität und Bewilligungsfähigkeit von Eingriffen in kantonale Naturschutzgebiete und Bundesinventare. Erteilen von Ausnahmegewilligungen.

Die Mitarbeitenden der Abteilung Naturförderung (Stand: Juni 2020)



Bereich Mitarbeitende	Aufgaben / regionale Zuständigkeit	Telefon direkt	E-Mail vorname.name@be.ch
Abteilungsleitung			
Dr. Urs Käznig-Schoch	Abteilungsleiter	031 636 14 51	urs.kaenzig
Manuela Zbinden	Sachbearbeiterin ANF	031 636 14 60	manuela.zbinden
Ursula Buchs	Leiterin Sekretariat, Administration, Rechnungswesen, Ausnahmegewilligungen (Pilzsammeln, Strahlen, Tauchen)	031 633 76 51	ursula.buchs
Dr. Yvonne Stampfli	Betreuung Geographisches Informationssystem (GIS), Markierung Schutzgebiete (Koordination, Produktion, Unterhalt)	031 636 14 54	yvonne.stampfli
Stellungnahmen & Beratung			
Dr. Fabian Meyer	Bereichsleiter, Teilbereiche Frutigen-Niedersimmental, Thun Ost	031 636 14 55	fabian.meyer
Tim Solbrig	Teilbereiche Oberaargau, unteres Emmental	031 636 62 63	Tim.solbrig
Patrick Heer	Teilbereiche Interlaken-Oberhasli, Niedersimmental, Thun West	031 635 95 87	patrick.heer
Dr. Nadine Sandau	Verwaltungskreise Jura bernois, Biel/Bienne, Seeland, Teilbereiche unteres Emmental	031 636 30 17	nadine.sandau
Kurt Rösti	Obersimmental-Saanen, Teilbereiche Interlaken-Oberhasli	031 636 14 56	kurt.roesti-buchs
Thomas Mathis	Verwaltungskreis Bern-Mittelland oberes Emmental	031 635 48 58	thomas.mathis
Ökologischer Ausgleich & Verträge			
Florian Burkhalter	stv. Abteilungsleiter, Bereichsleiter, Vollzug Landschaftsqualität, Vollzug Vernetzung nach DZV	031 636 14 58	florian.burkhalter
Markus Krähenbühl	Vertragsnaturschutz (Naturschutzgebiete), Vollzug Vernetzung nach DZV	031 636 14 65	markus.kraehenbuehl
Heidi Schlosser	Verwaltung und Umsetzung Inventar Feuchtgebiete (FG/FM): Objektkontrolle, Nachkartierung, Verträge	031 635 97 89	heidi.schlosser
Bernhard Stöckli	Verwaltung und Umsetzung Inventar Trockenstandorte (TS/TWW): Objektkontrolle, Nachkartierung, Verträge GIS-Support Standort Schwand	031 636 14 62	bernhard.stoeckli
Sabine Beer	Vollzug Landschaftsqualitätsbeiträge (LQB) nach DZV	031 636 14 61	sabine.beer
Janine Thomi	Administration Vertragsnaturschutz (Naturschutzgebiete, Artenschutz, TS und FG)	031 636 80 19	janine.thomi
Arten & Lebensräume			
Teil NORD (siehe Gebietseinteilung des Bereichs)			
Franziska von Lerber	Bereichsleiterin und Schwerpunkt Teil NORD	031 636 14 66	franziska.vonlerber
Petra Graf	Schwerpunkt Teil NORD	031 636 14 68	petra.graf
Olivier Bessire	Schwerpunkt Teil NORD	031 636 14 69	olivier.bessire
Dominique Hindermann	Schwerpunkt Teil NORD	031 636 14 71	dominique.hindermann
Heinz Garo	Gebietsbetreuer NORD	079 222 40 37	heinz.garo
Teil SÜD (siehe Gebietseinteilung des Bereichs)			
Brigitte Holzer	Schwerpunkt Teil SÜD	031 636 14 63	brigitte.holzer
Thomas Leu	Schwerpunkt Teil SÜD und Hoch- und Flachmoore	031 636 14 67	thomas.leu
Christa Andrey	Schwerpunkt Teil SÜD	031 636 88 65	Christa.andrey
Ruedi Wyss	Gebietsbetreuer SÜD	079 222 40 39	ruedi.wyss

Ansprechpersonen Bereich Stellungnahmen & Beratung

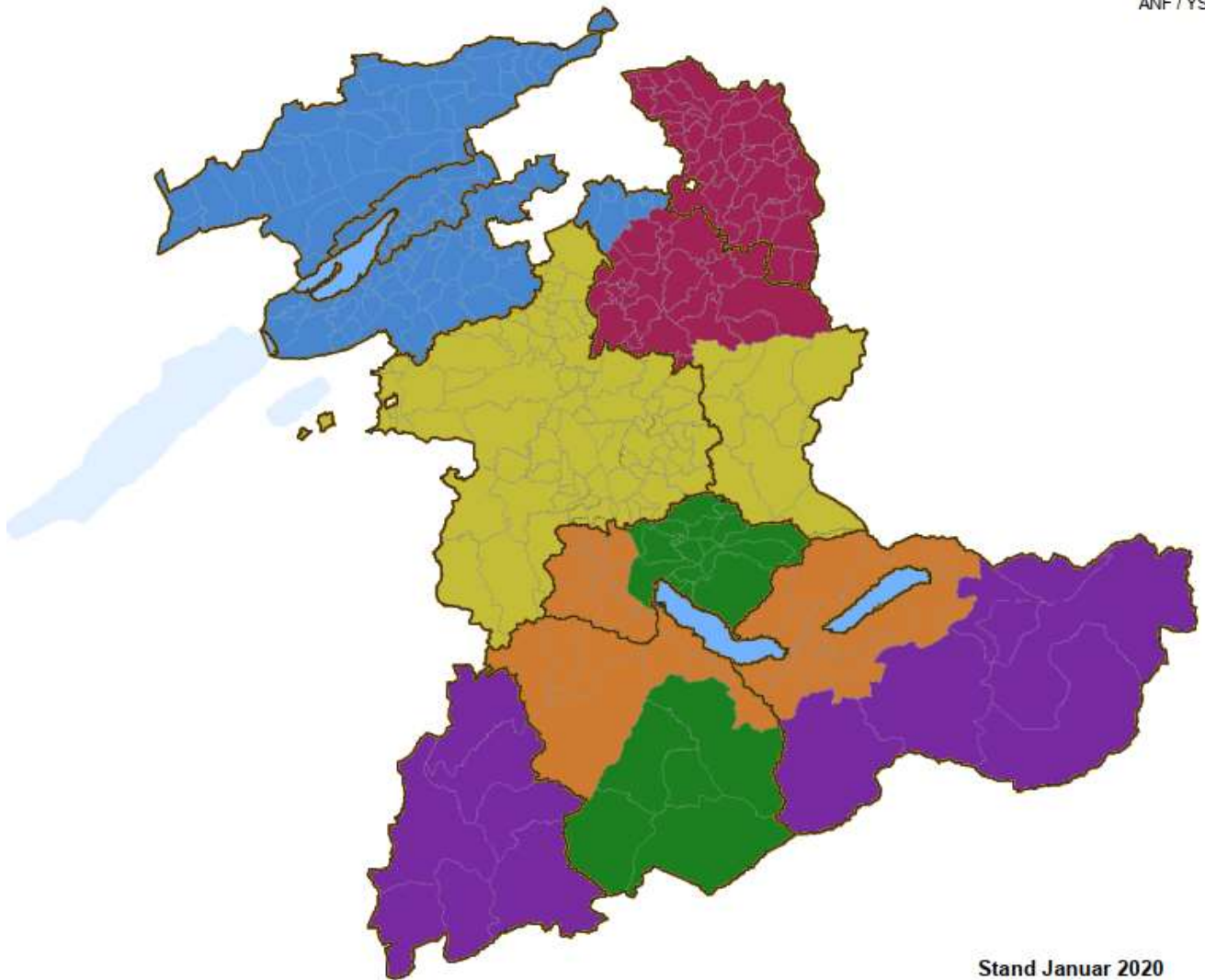
ANF / YS



Stand Januar 2020

Stellungnahmen & Beratung		
Dr. Fabian Meyer	Bereichsleiter, Teilbereiche Frutigen-Niedersimmental, Thun Ost	
Dr. Nadine Sandau	Jura bernois, Biel/Bienne, Seeland, Teilbereiche unteres Emmental	
Thomas Mathis	Bern-Mittelland, oberes Emmental	
Kurt Rösti	Obersimmental-Saanen, Teilbereiche Interlaken-Oberhasli	
Tim Solbrig	Oberaargau, Teilbereiche unteres Emmental	
Patrick Heer	Teilbereiche Interlaken-Oberhasli, Niedersimmental, Thun West	

Gebietseinteilung Bereich Arten & Lebensräume

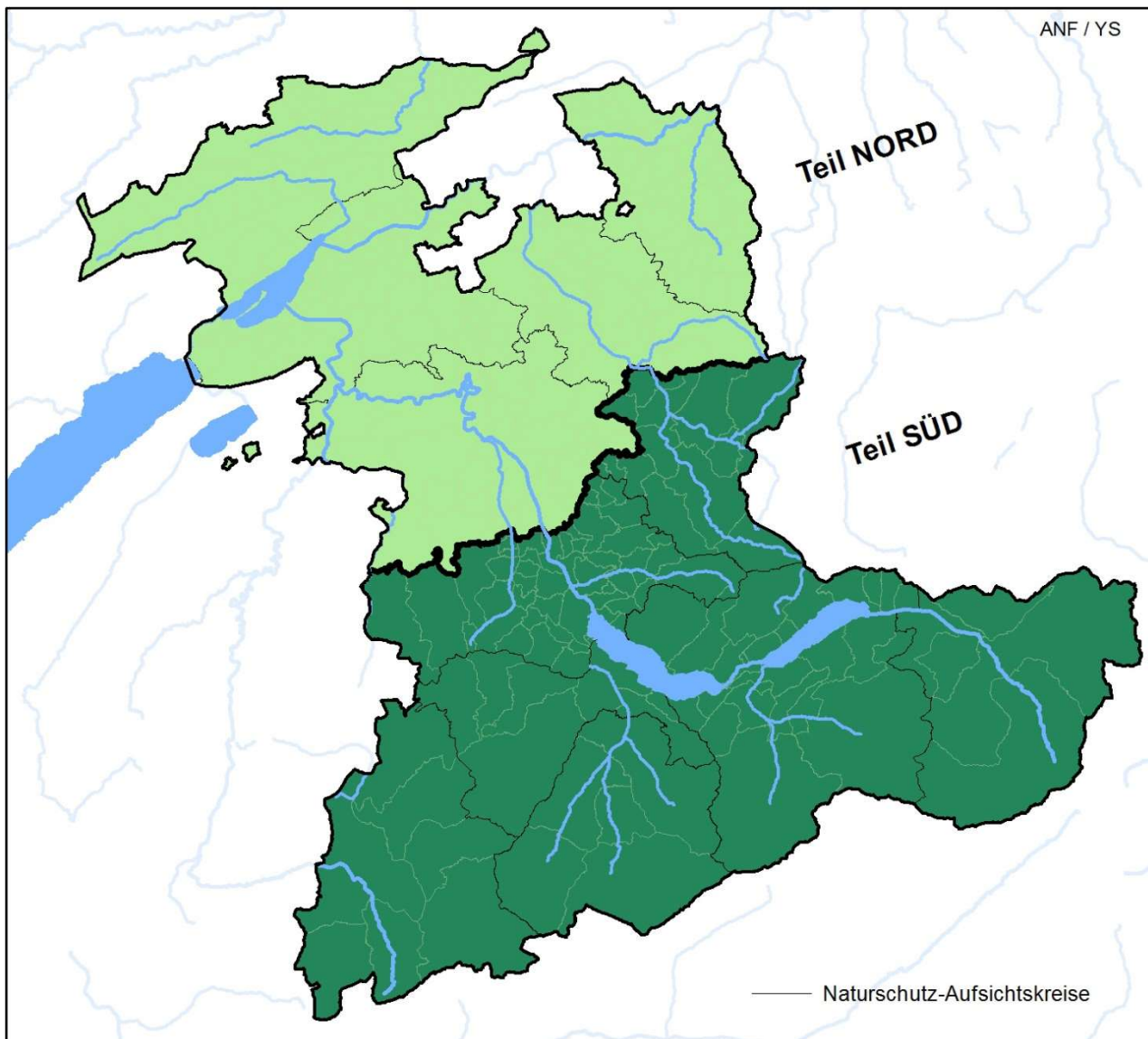

Adresse

Amt für Landwirtschaft und Natur
Abteilung Naturförderung
Schwand 17
3110 Münsingen
Telefon 031 636 14 50
info.anf@be.ch
www.be.ch/natur

